



## Ficha técnica Vestuario 8825NB.00

### Identificación artículo

Ref. Industrial Starter	<b>8825NB</b>			
Cod. color Industrial Starter	<b>040</b> Azul-negro	<input checked="" type="checkbox"/>	Artículo de catalogo	
	<b>078</b> gris claro-negro	<input type="checkbox"/>	Artículo personalizado	
			Cod. cliente	
Nombre artículo	<b>POLO STRETCH "EXTREME" ALGODÓN</b>			

### Descripción técnica

	Composición	Color (Pantone)	Peso del tejido [g/m <sup>2</sup> ]
Tejido principal	95 % Algodón 5 % Elastano	040 Azul 078 Gris claro	190 +/- 5%
Tejido contraste			
Accesorios	Bolsillo frontal e inserciones de tejido resistente a la abrasion en los hombros. (forrado en el interior para evitar el roce con la piel.		
Color	Azul/negro, gris/negro		
Logos			
Tallas	S, M, L, XL, XXL, 3XL		
Embalaje	1 pz. en caja , 20 pz. por embalaje		
Instrucciones lavado			
Notas:			

### Conformidad norma CE

shoCat.EPI	I	Normas CE y niveles de protección	<b>EN ISO 13688:2013</b> (Rif certificate no. 21cre00188 by Ritex*) *Accredia Lab. N.0315L
Certificado de examen CE n°			Fecha
Ente notificador			N°
Idiomas instrucciones	<b>IT,ES,CZ,PL,EN,PT,SK,HU,FR,DE,LT,RS,GR,SI,LV,HR,EE,TR,RO</b>		

## Ficha técnica Vestuario 8825NB.00

Talla / Size:	Medidas de las tallas ( cm )					
	S	M	L	XL	XXL	3XL
A Pecho contorno	102	106	110	114	118	122
B. Largo total	69	71	73	75	77	79
C. Manga	17.5	19	20.5	22	23.5	25
D. Fondo	98	102	106	110	114	118

### Diseño y foto

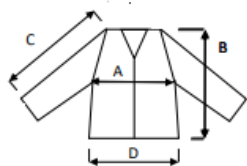

Valencia, 10/03/22



**Resp. Compras**